



ព្រះរាជាណាចក្រកម្ពុជា
ជាតិ សាសនា ព្រះមហាក្សត្រ

រាជរដ្ឋាភិបាលកម្ពុជា
លេខ: ២២២ អចក្រ.បក

អនុក្រឹត្យ
ស្តីពី

**ការកាត់ដីទំហំ ១.០៩០ ហិកតា នៅស្រុកជីក្រែង ខេត្តសៀមរាប ពីក្រុមហ៊ុនជីសម្បទានសេដ្ឋកិច្ច
ខេន ខុអិលធីឌី និងធ្វើអនុបយោគជាដីឯកជនរបស់រដ្ឋ ដើម្បីប្រទានកម្មជាតិសិទ្ធិជូន
ប្រជាពលរដ្ឋ និង អក្សបម្រុងសម្រាប់កំណើនប្រជាពលរដ្ឋ និងអភិវឌ្ឍហេដ្ឋារចនាសម្ព័ន្ធរួមវិញ
និងផ្តល់សិទ្ធិលើក្បាលដី**

រាជរដ្ឋាភិបាល

- បានឃើញរដ្ឋធម្មនុញ្ញនៃព្រះរាជាណាចក្រកម្ពុជា
- បានឃើញព្រះរាជក្រឹត្យលេខ នស/រកត/០៩០៨/១០៥៥ ចុះថ្ងៃទី២៥ ខែកញ្ញា ឆ្នាំ២០០៨ ស្តីពីការតែងតាំងរាជរដ្ឋាភិបាលនៃព្រះរាជាណាចក្រកម្ពុជា
- បានឃើញព្រះរាជក្រមលេខ០២៧នសចុះថ្ងៃទី២០ ខែកក្កដា ឆ្នាំ១៩៩៤ ស្តីពីការរៀបចំនិងការប្រព្រឹត្តទៅនៃគណៈរដ្ឋមន្ត្រី
- បានឃើញព្រះរាជក្រមលេខ នស/រកម/០៦៩៩/០៩ ចុះថ្ងៃទី២៣ ខែមិថុនា ឆ្នាំ១៩៩៩ ដែលប្រកាសឱ្យប្រើច្បាប់ស្តីពីការបង្កើតក្រសួងរៀបចំដែនដី នគរូបនីយកម្ម និងសំណង់
- បានឃើញព្រះរាជក្រមលេខ នស/រកម/០១៩៦/១៣ ចុះថ្ងៃទី២៤ ខែមករា ឆ្នាំ១៩៩៦ ដែលប្រកាសឱ្យប្រើច្បាប់ ស្តីពីការបង្កើតក្រសួងកសិកម្ម រុក្ខាប្រមាញ់ និងនេសាទ
- បានឃើញព្រះរាជក្រមលេខ នស/រកម/០៨០១/១៤ ចុះថ្ងៃទី៣០ ខែសីហា ឆ្នាំ២០០១ ដែលប្រកាសឱ្យប្រើច្បាប់ភូមិបាល
- បានឃើញព្រះរាជក្រមលេខ នស/រកម/០៨០២/០១៦ ចុះថ្ងៃទី៣១ ខែសីហា ឆ្នាំ២០០២ ដែលប្រកាសឱ្យប្រើច្បាប់ស្តីពីព្រៃឈើ

- បានឃើញព្រះរាជក្រឹត្យលេខនស/រកត/០៨០៦/៣៣៩ ចុះថ្ងៃទី០៣ ខែសីហា ឆ្នាំ២០០៦ ស្តីពីគោលការណ៍ និងបញ្ញត្តិអន្តរកាលនៃការធ្វើអនុបយោគទ្រព្យសម្បត្តិសាធារណៈរបស់រដ្ឋនិងរបស់នីតិបុគ្គលសាធារណៈ
- បានឃើញអនុក្រឹត្យលេខ៦២ អនក្រ.បក ចុះថ្ងៃទី២០ ខែកក្កដា ឆ្នាំ១៩៩៩ ស្តីពីការរៀបចំ និងការប្រព្រឹត្តទៅរបស់ក្រសួងរៀបចំដែនដី នគរូបនីយកម្ម និងសំណង់
- បានឃើញអនុក្រឹត្យលេខ ១៧ អនក្រ.បក ចុះថ្ងៃទី០៧ ខែមេសា ឆ្នាំ២០០០ ស្តីពីការរៀបចំ និងការប្រព្រឹត្តទៅរបស់ក្រសួងកសិកម្ម រុក្ខាប្រមាញ់ និងនេសាទ
- បានឃើញអនុក្រឹត្យលេខ៨៨ អនក្រ.បក ចុះថ្ងៃទី០១ ខែធ្នូ ឆ្នាំ២០០០ ស្តីពីការបង្កើតក្រុមប្រឹក្សាគោលនយោបាយដីធ្លី
- បានឃើញអនុក្រឹត្យលេខ១១៨ អនក្រ.បក ចុះថ្ងៃទី០៧ ខែតុលា ឆ្នាំ២០០៥ ស្តីពីការគ្រប់គ្រងដីរដ្ឋ
- បានឃើញអនុក្រឹត្យលេខ១៤៦ អនក្រ.បកចុះថ្ងៃទី២៧ខែធ្នូ ឆ្នាំ២០០៥ ស្តីពីសម្បទានដីសេដ្ឋកិច្ច
- បានឃើញសារាចរលេខ ០២ សរ ចុះថ្ងៃទី២៦ ខែកុម្ភៈ ឆ្នាំ២០០៧ ស្តីពីការកាន់កាប់ដីរដ្ឋដោយខុសច្បាប់
- លិខិតលេខ ៩៤៩ សណ ចុះថ្ងៃទី ០៥ ខែ ធ្នូ ឆ្នាំ ២០១២ របស់គណៈកម្មាធិការគ្រប់គ្រងដីរដ្ឋខេត្តសៀមរាប
- យោងតាមការចាំបាច់របស់រាជរដ្ឋាភិបាល

សម្រេច

មាត្រា ១..

ត្រូវបានកាត់ដីទំហំ ១.០៩០ ហិកតា ចេញពីក្រុមហ៊ុនដីសម្បទានសេដ្ឋកិច្ច ខេន ខូអិលធីឌី និងធ្វើអនុបយោគជាដីឯកជនរបស់រដ្ឋ ដើម្បីប្រទានកម្មជាកម្មសិទ្ធិជូនប្រជាពលរដ្ឋ នូវផ្ទៃដីទំហំ ១.០២៩,៤៨ ហិកតា និង ទំហំ ៥០,៥២ ហិកតា រក្សាបម្រុងសម្រាប់កំណើនប្រជាពលរដ្ឋ និងអភិវឌ្ឍហេដ្ឋារចនាសម្ព័ន្ធរូបវន្ត នៅភូមិថ្នល់ ឃុំគោកធ្លកលើ ស្រុកជីក្រែង តាមប្រព័ន្ធកូអរដោណេ Project UTM Zone 48N Datum WGS 1984 និងមាននិយាមកាដូចកំណត់ក្នុងផែនទី ឧបសម្ព័ន្ធនៃអនុក្រឹត្យនេះ ។

មាត្រា ២..

ត្រូវបានប្រគល់អាណត្តិកាន់កាប់ និងបែងចែកដីរបស់រដ្ឋដូចមានចែងក្នុងមាត្រា ១ ជូនគណៈកម្មាធិការគ្រប់គ្រងដីរដ្ឋខេត្តសៀមរាប ធ្វើការគ្រប់គ្រង និងប្រទានកម្មជាកម្មសិទ្ធិឯកជនជូនប្រជាពលរដ្ឋ ចំនួន ១៩៦ គ្រួសារ នៅភូមិថ្នល់ ឃុំគោកធ្លកលើ ស្រុកជីក្រែង។

មាត្រា ៣ ..

ត្រូវបានផ្តល់សិទ្ធិជាកម្មសិទ្ធិឯកជនជូនប្រជាពលរដ្ឋចំនួន ១៩០ គ្រួសារ លើ ២៤០ ក្បាលដី នៅភូមិថ្នល់ ឃុំគោកធ្លកលើ ស្រុកជីក្រែង។

មាត្រា ៤ ..

ក្នុងពេលដំណើរការវាស់វែង និងបែងចែកដាក់ស្តែង គណៈកម្មាធិការគ្រប់គ្រងដីរដ្ឋខេត្ត សៀមរាប ត្រូវកាត់ចេញនូវចំណែកដីមួយចំនួនសមស្រប ដើម្បីរក្សាទុកសម្រាប់បម្រើផលប្រយោជន៍ សាធារណៈ ទាំងសម្រាប់ការអភិវឌ្ឍហេដ្ឋារចនាសម្ព័ន្ធរូបវន្ត និងសង្គម នៅក្នុងមូលដ្ឋាន។

មាត្រា ៥ ..

បទប្បញ្ញត្តិទាំងឡាយណា ដែលផ្ទុយពីអនុក្រឹត្យនេះត្រូវចាត់ទុកជានិរាករណ៍ ។

មាត្រា ៦..

រដ្ឋមន្ត្រីទទួលបន្ទុកទីស្តីការគណៈរដ្ឋមន្ត្រី រដ្ឋមន្ត្រីក្រសួងមហាផ្ទៃ រដ្ឋមន្ត្រីក្រសួងសេដ្ឋកិច្ច និងហិរញ្ញវត្ថុ រដ្ឋមន្ត្រីក្រសួងរៀបចំដែនដី នគរូបនីយកម្ម និងសំណង់ រដ្ឋមន្ត្រីក្រសួងបរិស្ថាន រដ្ឋមន្ត្រីក្រសួងកសិកម្ម រុក្ខាប្រមាញ់ និងនេសាទ រដ្ឋមន្ត្រី រដ្ឋលេខាធិការគ្រប់គ្រងស្ថាប័នពាក់ព័ន្ធ និងអភិបាលនៃគណៈអភិបាលខេត្តសៀមរាប ត្រូវអនុវត្តអនុក្រឹត្យនេះចាប់ពីថ្ងៃចុះហត្ថលេខាតទៅ។

ធ្វើនៅរាជធានីភ្នំពេញ ថ្ងៃទី ១០ ខែ ធ្នូ ឆ្នាំ ២០១២

នាយករដ្ឋមន្ត្រី



សម្តេចអគ្គមហាសេនាបតីតេជោ ហ៊ុន សែន

- កន្លែងទទួល៖
- ក្រសួងព្រះបរមរាជវាំង
 - អគ្គលេខាធិការដ្ឋានក្រុមប្រឹក្សាធម្មនុញ្ញ
 - អគ្គលេខាធិការដ្ឋានព្រឹទ្ធសភា
 - អគ្គលេខាធិការដ្ឋានរដ្ឋសភា
 - អគ្គលេខាធិការ រាជរដ្ឋាភិបាល
 - អគ្គលេខាធិការដ្ឋានក្រុមប្រឹក្សាអភិវឌ្ឍន៍កម្ពុជា
 - អគ្គលេខាធិការដ្ឋានអាជ្ញាធរជាតិដោះស្រាយវិវាទដីធ្លី
 - ខុទ្ទកាល័យសម្តេចនាយករដ្ឋមន្ត្រី
 - ដូចមាត្រា ៦
 - រាជកិច្ច
 - ឯកសារកាលប្បវត្តិ

ឧបសម្ព័ន្ធនៃអនុក្រឹត្យលេខ ៧៧ អនក្រ.ស.ក. ចុះថ្ងៃទី ១១ ខែ វិច្ឆិកា ឆ្នាំ ២០១២ ស្តីពីការកាត់ដីសរុបទំហំ ១.០៩០ ហិកតា នៅស្រុកជីក្រែង ខេត្តសៀមរាប ពីដីសម្បទានសេដ្ឋកិច្ចក្រុមហ៊ុន ខេន ខូអិលធីឌី និងធ្វើអនុបយោគជាដីឯកជនសរុប ដើម្បីប្រទានកម្មជាតិសម្បទានសេដ្ឋកិច្ច និងរក្សាបម្រុងសម្រាប់កំណើនប្រជាពលរដ្ឋ និងអភិវឌ្ឍហេដ្ឋារចនាសម្ព័ន្ធរូបវន្ត និងសំណើសុំផ្តល់សិទ្ធិលើក្បាលដី

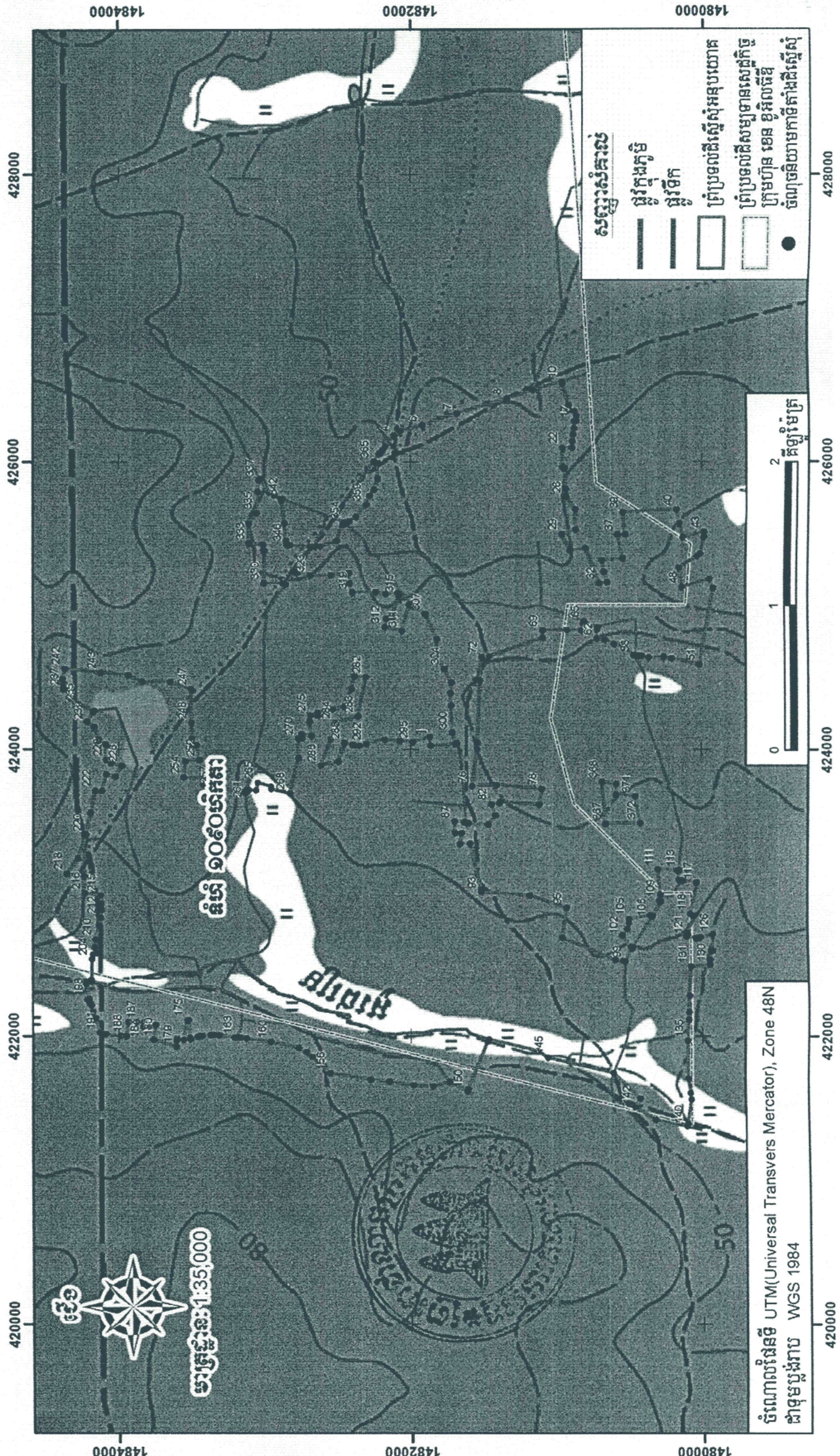

ចំណុចទីយោមកា

(ទំព័រទី២/៣)

វាស់វែងដោយឧបករណ៍ GPS MAP 60s

Project UTM Zone 48N Datum wgs 1984

ស្នើសុំអនុបយោគ ក្នុងដីសម្បទានសេដ្ឋកិច្ច ក្រុមហ៊ុន ខេន ឌូអិលជីឌី

ស្ថិតក្នុងភូមិថ្មលំ ឃុំគោកឆ្នកលើ ស្រុកជ្រៃក្រង ខេត្តសៀមរាប

Point_ID	Easting (m)	Northing (m)	Point_ID	Easting (m)	Northing (m)	Point_ID	Easting (m)	Northing (m)	Point_ID	Easting (m)	Northing (m)
1	426070.94	1482203.59	60	424738.47	1480608.63	119	422844.10	1480056.38	178	421964.61	1483605.49
2	426084.90	1482191.79	61	424765.83	1480672.92	120	422720.57	1480101.86	179	421927.15	1483606.05
3	426104.81	1482174.98	62	424772.37	1480725.66	121	422696.23	1480108.02	180	421977.52	1483763.39
4	426182.81	1482115.93	63	424837.33	1480722.51	122	422686.19	1480046.11	181	422076.10	1483746.85
5	426215.07	1482074.14	64	424852.26	1480721.78	123	422680.34	1480042.70	182	422075.57	1483750.84
6	426253.30	1481920.86	65	424892.24	1480816.22	124	422685.35	1480017.58	183	422069.64	1483796.08
7	426336.13	1481684.50	66	424878.05	1480821.17	125	422694.65	1480011.58	184	422064.76	1483831.15
8	426438.15	1481341.37	67	424828.75	1480831.01	126	422711.08	1479927.70	185	422096.26	1483827.74
9	426496.14	1481165.47	68	424831.41	1480929.99	127	422595.55	1479927.26	186	422098.89	1483878.17
10	426557.65	1480968.65	69	424828.52	1481096.33	128	422595.04	1479940.09	187	422098.51	1483931.48
11	426543.03	1480965.14	70	424778.94	1481098.02	129	422531.39	1479945.47	188	422000.25	1483946.81
12	426393.36	1480922.00	71	424651.22	1481461.25	130	422496.74	1479946.57	189	422003.06	1483984.62
13	426356.00	1480920.11	72	424647.03	1481510.48	131	422485.64	1480077.22	190	422016.24	1484085.45
14	426352.87	1480882.29	73	424481.74	1481526.10	132	422281.79	1480090.41	191	422023.40	1484128.12
15	426317.86	1480870.11	74	424047.29	1481545.58	133	422168.11	1480093.73	192	422123.41	1484154.48
16	426287.65	1480868.10	75	424003.23	1481546.25	134	422116.68	1480094.99	193	422125.46	1484152.82
17	426281.08	1480883.16	76	423741.31	1481583.05	135	421969.34	1480104.93	194	422166.44	1484172.83
18	426233.45	1480884.95	77	423751.66	1481415.91	136	421708.81	1480102.92	195	422209.88	1484182.55
19	426191.56	1480890.26	78	423725.55	1481105.76	137	421608.51	1480089.17	196	422225.81	1484188.69
20	426142.85	1480894.93	79	423616.03	1481122.22	138	421564.32	1480085.10	197	422229.52	1484195.98
21	426100.20	1480899.80	80	423631.62	1481389.93	139	421397.68	1480108.65	198	422252.95	1484210.96
22	426100.81	1480962.95	81	423622.75	1481392.28	140	421378.15	1480112.95	199	422258.64	1484197.67
23	425967.42	1480963.98	82	423618.59	1481450.13	141	421425.90	1480329.70	200	422361.61	1484217.49
24	425961.53	1480948.41	83	423541.20	1481423.81	142	421510.25	1480471.24	201	422376.61	1484217.28
25	425812.08	1480939.42	84	423475.19	1481474.54	143	421573.25	1480437.52	202	422375.99	1484184.32
26	425758.26	1480935.48	85	423488.23	1481605.99	144	421747.20	1480620.62	203	422390.99	1484184.09
27	425670.39	1480875.66	86	423492.34	1481636.38	145	421852.15	1481066.04	204	422534.77	1484178.95
28	425527.78	1480870.53	87	423495.65	1481700.55	146	421899.84	1481136.17	205	422534.11	1484176.63
29	425496.21	1480966.17	88	423420.50	1481697.11	147	421979.00	1481470.90	206	422565.07	1484173.11
30	425381.61	1480909.09	89	423419.62	1481654.09	148	421960.28	1481478.16	207	422573.98	1484149.08
31	425401.77	1480802.31	90	423342.89	1481665.81	149	421635.68	1481609.35	208	422614.29	1484160.58
32	425155.40	1480707.55	91	423346.48	1481595.35	150	421622.14	1481615.83	209	422619.38	1484160.56
33	425159.37	1480655.23	92	423028.15	1481519.95	151	421685.44	1481736.42	210	422672.73	1484154.44
34	425235.76	1480674.92	93	423008.88	1481520.34	152	421657.40	1481849.98	211	422771.72	1484129.05
35	425314.30	1480689.97	94	422986.71	1481189.38	153	421661.69	1481981.46	212	422826.91	1484122.47
36	425327.22	1480548.59	95	422896.87	1480935.82	154	421689.46	1482149.71	213	422882.00	1484116.67
37	425493.96	1480585.95	96	422688.31	1480966.50	155	421704.46	1482277.96	214	422927.16	1484118.86
38	425495.44	1480531.75	97	422531.23	1480601.87	156	421744.79	1482556.44	215	422986.70	1484119.80
39	425650.65	1480550.12	98	422524.56	1480547.51	157	421856.99	1482678.44	216	423001.09	1484227.81
40	425666.08	1480178.80	99	422522.74	1480532.67	158	421891.96	1482716.05	217	423120.31	1484237.64
41	425569.32	1480157.72	100	422615.40	1480482.56	159	421921.25	1482772.37	218	423135.57	1484347.87
42	425473.97	1480133.77	101	422623.34	1480495.32	160	421961.75	1482960.27	219	423242.65	1484276.55
43	425512.32	1479985.35	102	422704.34	1480554.04	161	421985.74	1483130.19	220	423402.93	1484217.59
44	425476.71	1479987.11	103	422746.26	1480523.72	162	421989.96	1483168.11	221	423554.85	1484188.09
45	425358.86	1480013.76	104	422787.80	1480510.77	163	421991.96	1483196.51	222	423710.55	1484157.87
46	425343.87	1480033.60	105	422821.15	1480510.12	164	421992.79	1483208.47	223	423708.57	1484111.09
47	425263.45	1480160.79	106	422847.28	1480361.26	165	422005.22	1483311.96	224	423825.85	1484081.89
48	425127.72	1480140.37	107	422839.80	1480348.26	166	422009.66	1483351.54	225	423811.16	1484020.22
49	425184.25	1479948.99	108	422940.96	1480287.29	167	422009.35	1483357.73	226	423884.87	1483974.66
50	425122.34	1479919.64	109	422949.15	1480299.87	168	422008.10	1483372.00	227	423907.81	1484046.71
51	424599.40	1480016.22	110	422993.65	1480290.20	169	422002.97	1483431.63	228	423926.43	1484082.60
52	424640.34	1480211.42	111	423171.72	1480309.60	170	422000.95	1483445.24	229	424034.48	1484086.72
53	424649.04	1480263.15	112	423162.40	1480174.69	171	421997.64	1483461.51	230	424067.10	1484133.85
54	424645.65	1480367.12	113	423161.86	1480159.70	172	421978.08	1483512.22	231	424155.20	1484165.45
55	424658.24	1480416.97	114	423095.02	1480162.79	173	421987.98	1483514.36	232	424191.28	1484211.58
56	424657.31	1480440.79	115	423094.38	1480147.80	174	422109.98	1483522.67	233	424259.27	1484171.68
57	424656.68	1480456.97	116	423091.20	1480134.75	175	422110.23	1483532.41	234	424270.07	1484165.35
58	424659.10	1480471.92	117	423077.28	1480038.90	176	421973.67	1483557.58	235	424315.40	1484268.52
59	424733.77	1480551.80	118	422854.90	1480084.78	177	421982.46	1483603.67	236	424357.24	1484324.36

ស្នើសុំអនុបយោគ ក្នុងដីសម្បទានសេដ្ឋកិច្ច ក្រុមហ៊ុន ខេន ឌូអិលធីឌី

(ទំព័រទី៣/៣)

ស្ថិតក្នុងភូមិថ្មលំ ឃុំគោកឆ្នកលើ ស្រុកជំរែកង ខេត្តសៀមរាប

Point_ID	Easting (m)	Northing (m)	Point_ID	Easting (m)	Northing (m)	Point_ID	Easting (m)	Northing (m)	Point_ID	Easting (m)	Northing (m)
237	424424.60	1484371.51	271	424074.64	1482748.70	305	424661.78	1481828.96	339	425790.00	1482970.94
238	424431.89	1484364.40	272	424105.49	1482748.28	306	424769.16	1481820.25	340	425766.52	1482935.61
239	424441.66	1484354.87	273	424093.93	1482681.29	307	424940.78	1481899.40	341	425746.47	1482891.98
240	424455.01	1484366.77	274	424193.57	1482692.95	308	424997.97	1481986.50	342	425743.36	1482883.89
241	424490.77	1484377.84	275	424237.73	1482687.63	309	425012.82	1481997.97	343	425729.76	1482890.31
242	424565.32	1484364.58	276	424235.87	1482640.07	310	425003.70	1482009.88	344	425571.34	1482869.35
243	424537.89	1484121.12	277	424257.63	1482640.56	311	424825.48	1482058.21	345	425451.56	1482855.97
244	424521.77	1483933.37	278	424280.61	1482536.76	312	424851.81	1482178.36	346	425421.78	1482853.51
245	424477.23	1483839.71	279	424297.48	1482452.10	313	424909.70	1482167.36	347	425421.28	1482830.29
246	424473.11	1483648.39	280	424425.22	1482406.40	314	424921.29	1482131.49	348	425410.39	1482692.08
247	424423.77	1483504.53	281	424512.09	1482384.03	315	425066.23	1482079.10	349	425410.45	1482656.18
248	424183.64	1483503.66	282	424508.52	1482308.72	316	425086.18	1482089.44	350	425410.51	1482654.80
249	424074.82	1483498.00	283	424229.55	1482360.72	317	425082.08	1482172.85	351	425412.04	1482621.06
250	424029.88	1483497.13	284	424186.21	1482518.94	318	425091.91	1482240.39	352	425450.49	1482509.69
251	424029.26	1483467.27	285	424071.57	1482546.97	319	425088.35	1482399.11	353	425566.64	1482465.39
252	423924.29	1483448.21	286	423887.83	1482617.28	320	425153.80	1482419.72	354	425578.32	1482455.98
253	423916.99	1483543.24	287	423914.45	1482498.65	321	425224.94	1482424.39	355	425568.92	1482444.66
254	423803.67	1483554.62	288	424045.21	1482452.60	322	425209.92	1482548.19	356	425580.64	1482435.29
255	423797.42	1483416.39	289	424032.72	1482399.55	323	425207.61	1482692.97	357	425587.64	1482422.05
256	423757.06	1483422.59	290	424030.10	1482392.47	324	425224.86	1482781.73	358	425618.37	1482376.84
257	423734.89	1483356.07	291	424025.16	1482354.29	325	425225.10	1482782.99	359	425703.06	1482306.27
258	423703.71	1483165.38	292	424037.41	1482305.27	326	425233.84	1482795.18	360	425766.00	1482282.31
259	423703.11	1483146.58	293	424068.59	1482180.57	327	425145.87	1482857.91	361	425806.63	1482252.78
260	423702.99	1483142.72	294	424059.84	1482075.08	328	425153.73	1482870.74	362	425886.25	1482229.78
261	423699.47	1483128.14	295	424049.95	1481984.86	329	425153.89	1482880.14	363	425996.46	1482225.38
262	423719.24	1483123.26	296	424087.84	1481868.85	330	425156.20	1483008.32	364	425995.92	1482240.92
263	423715.70	1483108.68	297	424026.11	1481862.72	331	425384.31	1483005.80	365	426004.70	1482253.09
264	423712.61	1483060.29	298	424037.09	1481698.31	332	425424.61	1483012.43	366	426055.55	1482216.59
265	423766.28	1483047.97	299	424042.97	1481684.51	333	425431.80	1483107.42	367	423484.16	1480670.69
266	423737.98	1482957.14	300	424117.18	1481716.92	334	425568.66	1483111.68	368	423774.73	1480693.09
267	423721.41	1482957.07	301	424308.73	1481722.68	335	425644.40	1483056.06	369	423760.38	1480597.35
268	423690.74	1482833.95	302	424396.78	1481728.84	336	425792.06	1483048.13	370	423685.34	1480595.13
269	423939.25	1482769.21	303	424470.26	1481718.35	337	425875.18	1483043.66	371	423673.49	1480465.10
270	424075.79	1482772.36	304	424566.34	1481770.28	338	425883.33	1483031.07	372	423487.47	1480429.02

